

Nyackreditering – steg för steg

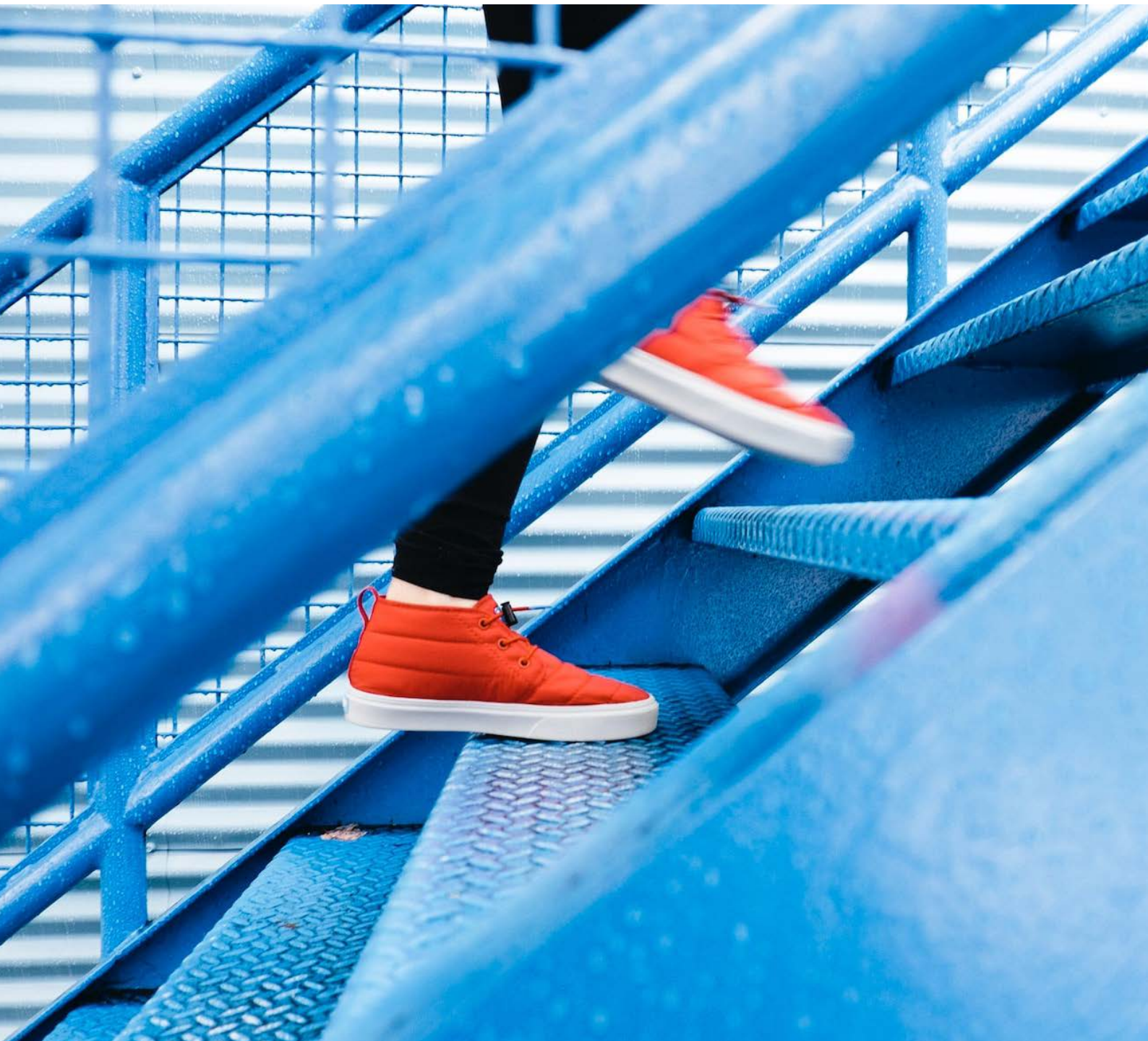

1. Ansökan

- Ansökan om ackreditering görs på swedac.se. I ansökan anger du som kund vilka ackrediteringsområden, verksamheter, teknikområden eller kluster som du vill bli ackrediterad för.
- Swedac bekräftar att ansökan har mottagits och kontrollerar att den är komplett.
- Utifrån ackrediteringens omfattning lämnar Swedac besked om kostnad.
- Kunden accepterar avgiften.
- Swedac kommer med förslag på bedömningsledare, bedömarteam och en planering för ackrediteringsuppdraget.

2. Planering

Swedac planerar ackrediteringsuppdraget i samråd med kunden och anlitar eventuella externa experter.

3. Bedömning på plats

Bedömning på plats görs vid ett besök där Swedacs bedömningsledare deltar, ibland tillsammans med ytterligare interna eller externa bedömare. Bedömningen omfattar dels kundens organisatoriska ledningssystem, dels utrustning och kompetens hos ledning och personal.

För ackreditering av laboratorier och vissa kontrollorgan kompletteras bedömningen med jämförelsemätningar och kalibreringar. Vid vissa former av ackreditering observerar Swedac när det ackrediterade organet utför sitt arbete. Det kan ske antingen hos det ackrediterade organet eller när det ackrediterade organet arbetar hos sina kunder. Vissa delar av bedömningen kan beroende på förutsättningarna ske på distans.

Bedömningen avslutas med att Swedacs representanter redogör för hur Swedac ser på verksamheten och beskriver eventuella avvikelser från kraven. Bedömningen dokumenteras i en rapport.

4. Korrigerande åtgärder

Eventuella avvikelser från kraven ska åtgärdas av kunden inom fyra månader. Swedac tar ställning till om åtgärderna kan accepteras. Vid allvarliga eller omfattande brister kan ett återbesök bli aktuellt. När alla avvikelser har åtgärdats kan bedömningsledaren rekommendera en ackreditering.

5. Beslut

Beslut om ackreditering meddelas inom två månader från att nödvändigt underlag har inkommit till Swedac.

Beslutet skickas till kunden tillsammans med ett ackrediteringsbevis. Ackrediteringen är inte tidsbegränsad utan gäller tillsvidare under förutsättning att kraven uppfylls.

6. Tillsyn och förnyad bedömning

Ungefär sex månader efter det att ackreditering beviljats sker ett kompletterande tillsynsbesök för att kontrollera om den ackrediterade verksamheten har kommit igång enligt plan.

Ett ackrediteringsbeslut följs alltid upp genom regelbundna tillsynsbesök, initialt en gång om året. Syftet är att bedöma om verksamheten fortsatt uppfyller kraven. Kostnad för tillsynen tas ut i form av en årsavgift. Vart fjärde år görs en heltäckande utvärdering, en förnyad bedömning. Efter den första förnyade bedömningen utökas tillsynsintervallet för de fasta ackrediteringsområden till 16 månader om allt fungerar bra.

Vid tillsyn/förnyad bedömning ska eventuella avvikelser från kraven åtgärdas av kunden inom 2 månader.

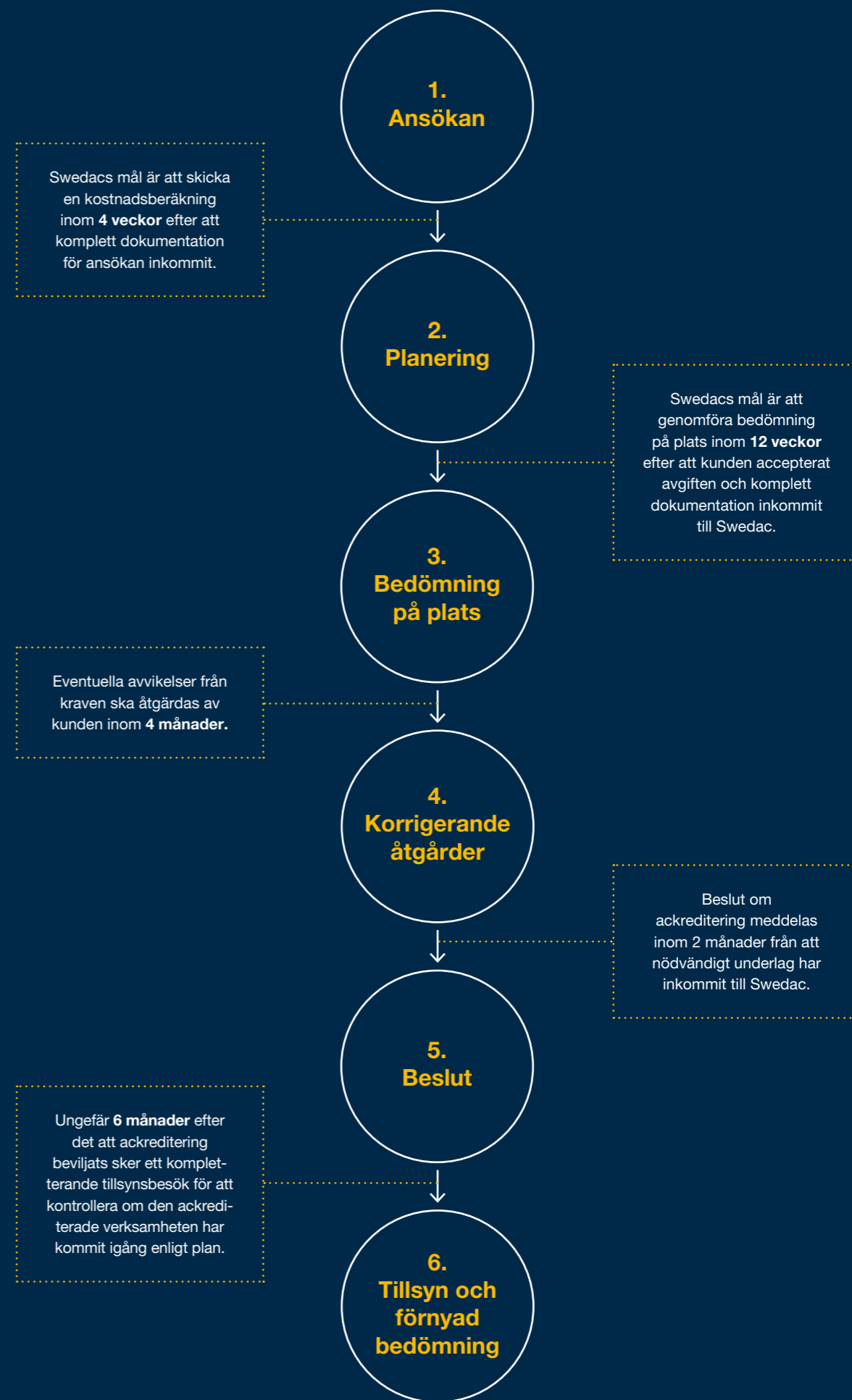

Swedac är föreskrivande och tillsynsmyndighet för reglerad mätteknik samt ädelmetallarbeten.

Swedac är Sveriges ackrediteringsorgan och utför i denna roll bedömning av:

- Anmälda organ
- Certifieringsorgan
- Kontrollorgan
- Kalibrerings- och Provningslaboratorier
- Arrangörer av kompetensprövning
- Organ för Validering och Verifiering

Swedac ansvarar för samordning av marknadskontroll i Sverige (kontroll av produkter som finns på marknaden).

SWEDAC 

Besöksadress: Österlånggatan 9, 503 31 Borås
Postadress: Box 878, 501 15 Borås



0771-99 09 00



registrator@swedac.se



www.swedac.se